

Лицензирование SoMachine & SoMachine Motion V4.1



Лицензирование SoMachine

- ➔ ● После установки SoMachine V4.1 необходимо зарегистрировать ПО
 - Пользователь имеет право использовать SoMachine V4.1 и SoMachine Motion V4.1 в течение 21 дня без регистрации
 - По истечении этого времени необходимо зарегистрироваться для использования ПО

- ➔ ● Регистрация осуществляется на Software Licensing Web Portal
 - Регистрация пользователя должна выполняться только один раз.
 - Для активации каждой дополнительной функции программного обеспечения дополнительная регистрация не требуется
 - Web Portal: www.schneider-electric.com/licensing

- ➔ ● Активация функций программного обеспечения возможна с использованием веб-доступа (обязательное подключение к Интернету) или телефонного доступа с зарегистрированным и подтвержденным адресом электронной почты

Регистрация на Software Licensing Web Portal

WEB-портал лицензирования

➔ Перейдите на веб-портал лицензирования программного обеспечения в разделе <http://www.schneider-electric.com/licensing>

- Нажмите ссылку „Create Your Account“



Global | [Change country] | Home | Site map | Contact | Français

all the site Search

SE TV B f t in You Tube

Solutions

Products and Services

Support

Your business

Company and Careers

Support - Software Licensing

> You are here: Home > Support > Software Licensing

Software Licensing

- Manage your License
- **Create Your Account**
- Change Language
- User Login
- Your Software Registration center

Welcome to your Software Licensing Web Portal

Managing your software licence has just become easier.

Schneider Electric is launching this new dedicated web portal for easy registration and management of your software licence.

Thanks to the left menu, access new functionalities that will give you more control of your license, including:

- instant license activation and easy account self-management
- online view of license status from wherever you are
...and soon, a wide range of dedicated software services

★ To know more

- PlantStruxure PES
- Power Monitoring Expert
- Vijeo Citect
- Vijeo Historian

Создание аккаунта



- Введите ваш адрес электронной почты
- И продолжайте, нажав кнопку «ОК»

Create your account

- Receive your activation ID by email to get the license
- Benefit later from more support and services

* elements must be filled

Email * name@company.com

> Ok

> Cancel



Создание аккаунта



- На следующей странице введите свои данные и свой пароль
- Не забудьте ввести код изображения, показанный в нижнем правом углу
- После заполнения всей информации нажмите «OK», чтобы подтвердить эти данные.

Create your account

- Receive your activation ID by email to get the license
- Benefit later from more support and services

* elements must be filled

First Name *	<input type="text" value="Tom"/>	Email *	<input type="text" value="name@company.com"/>
Last Name *	<input type="text" value="Partner"/>	Password *	<input type="password" value="••••"/>
		Confirm password *	<input type="password" value="••••"/>
		Mobile Phone	<input type="text"/>
Company Name *	<input type="text" value="ACME"/>	Professional Address *	<input type="text" value="1st line 312"/>
City *	<input type="text" value="Boston"/>	Zip Code *	<input type="text" value="123"/>
Country *	<input type="text" value="United States"/>	State	<input type="text" value="Massachusetts"/>
Office Phone	<input type="text" value="+1 312 895 431"/>	Job	<input type="text" value="Engineering & design"/>
Fax	<input type="text"/>	Customer Channel	<input type="text" value="OEM"/>
Customer Account Number	<input type="text"/>		

workers

Image code

> Ok
> Cancel

Создание аккаунта

➔ На указанный адрес электронной почты отправляется электронное письмо с показанным ниже содержимым

- Нажмите на следующую ссылку, чтобы подтвердить свой адрес электронной почты:
„[Click here to validate your account](#)“
- После проверки процесс регистрации завершен.

Your account has been created !

[Click here to validate your account !](#)

Use these information to log in

Email : name@company.com

Password : test

Personal information

Last name : Partner

First name : Tom

Company information

Preferences

Активация лицензии непосредственно из SoMachine V4.1

Необходимо подключение к Интернету

Он-лайн активация через Интернет

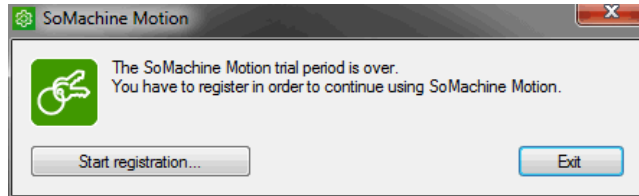

- После 21-дневного использования (или в любое время в течение пробного периода) SoMachine & SoMachine Motion запрашивает обязательную регистрацию

- В любое время пользователь может начать процесс регистрации с помощью вкладки „Help“ → „Registration Wizard“.

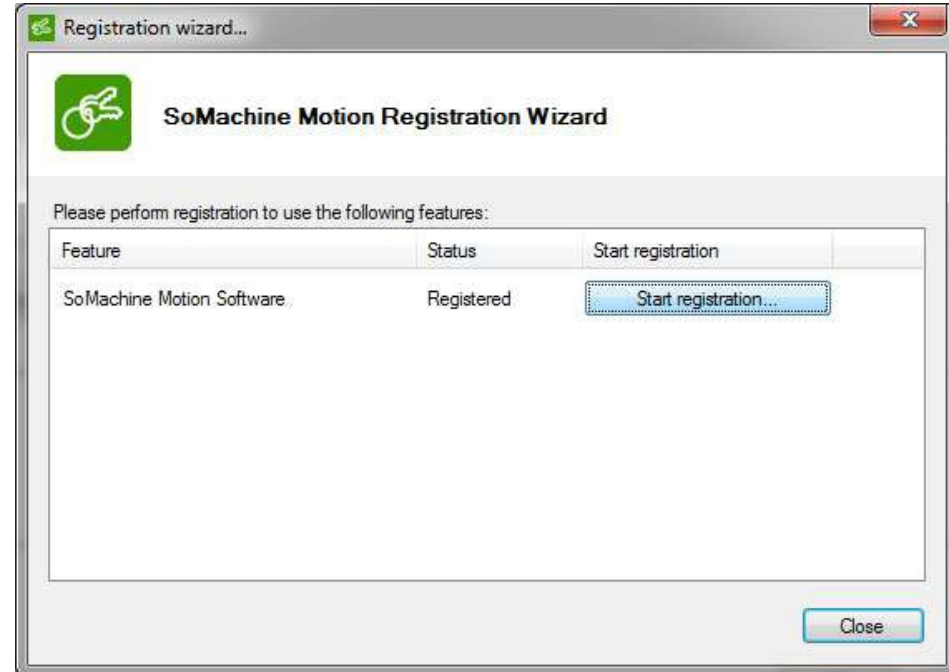

Он-лайн активация через Интернет

- ➔ • Мастер регистрации также доступен через системные параметры в SoMachine и SoMachine Motion

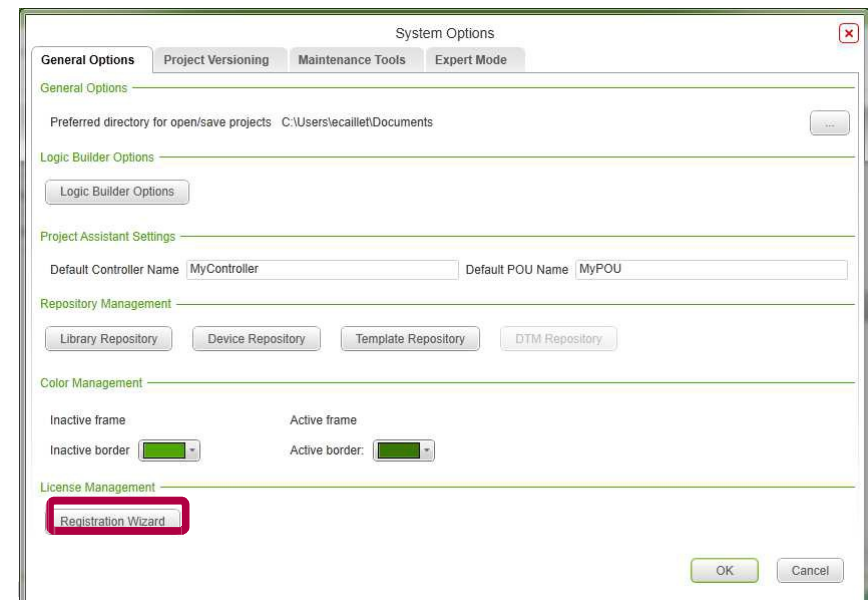
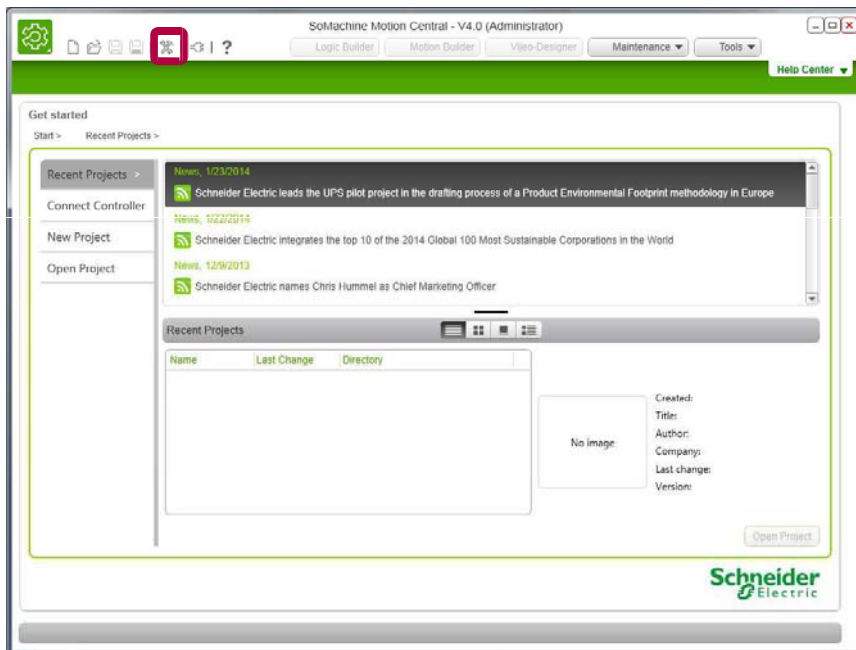

Он-лайн активация через Интернет

После запуска мастера регистрации выполняется следующий процесс:

- ➔ Вставьте адрес электронной почты пользователя лицензии дважды и продолжайте с помощью кнопки «Next».
- Этот адрес электронной почты должен быть зарегистрированным и подтвержденным.
- В следующий раз при запуске, после активирования ПО этого не потребуется



The screenshot shows a web browser window titled "Schneider Electric License Manager". The page is titled "Web User Account" and features the Schneider Electric logo. The form contains the following elements:

- A text input field for the email address, containing "name@company.com".
- A second text input field for repeating the email address, containing "name@company.com".
- A checked checkbox labeled "Accept to receive e-mails with news on Schneider Electric products."
- A link for "Software Licensing Web Portal".
- Navigation buttons at the bottom: "< Back", "Next >", "Cancel", and "Help".

Он-лайн активация через Интернет

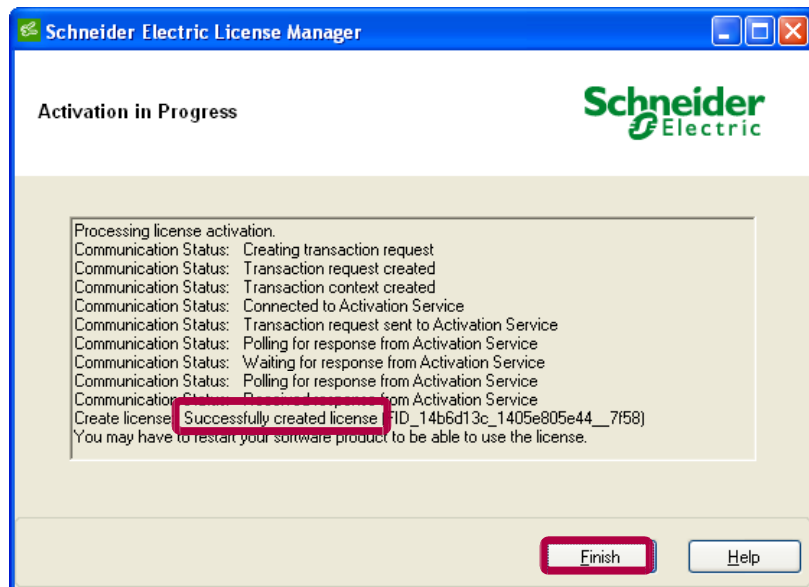

- Лицензия активирована!

- Лицензия теперь отображается в Менеджере лицензий и на Licensing Web Portal

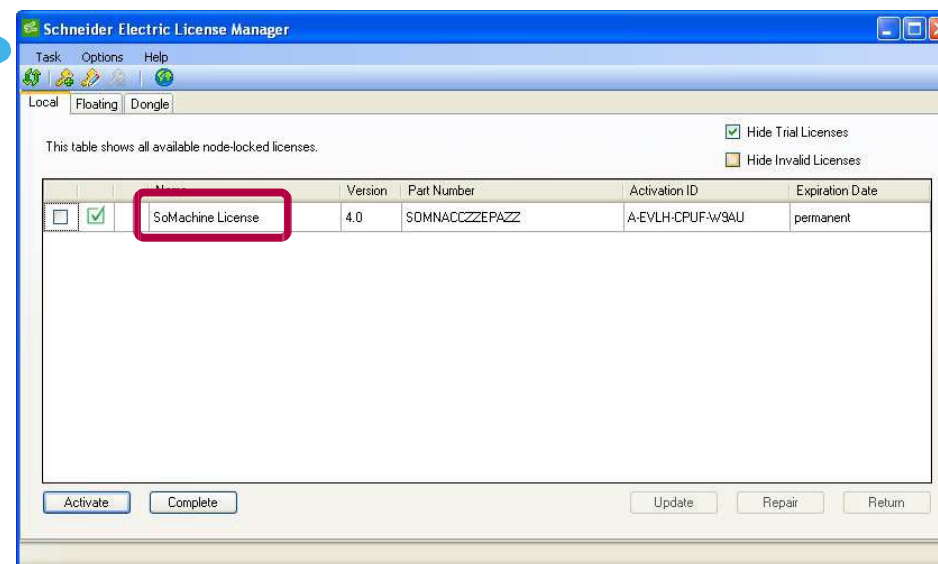

Он-лайн активация через Интернет

- ➔ В случае, если при активации использован адрес электронной почты, который либо не зарегистрирован, либо не подтвержден, будет показана ошибка - License Manager returns a dedicated error message

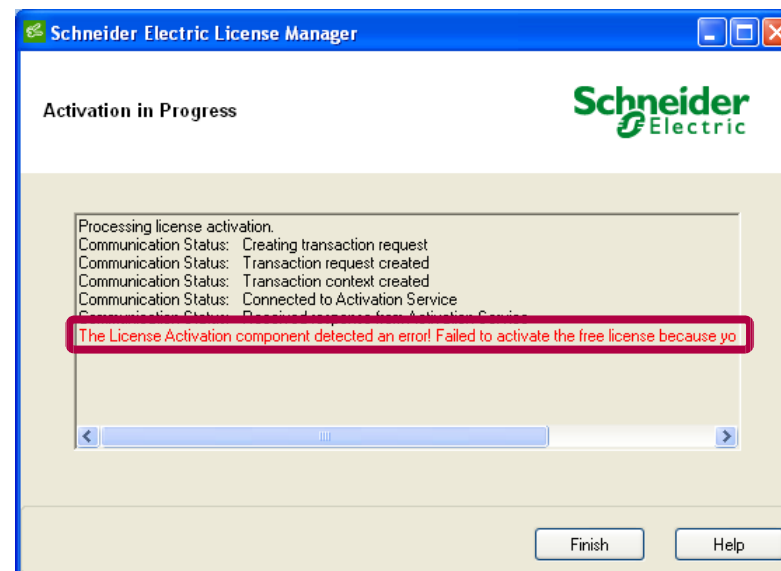
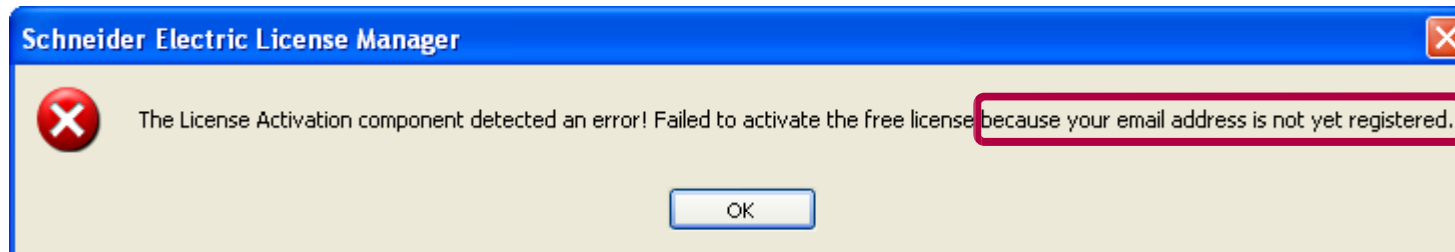

Активация лицензии через License Manager

Нет необходимости подключения к Интернету

Оффлайн-активация по телефону

Если подключение к Интернету отсутствует, диспетчер лицензий должен быть запущен вручную, чтобы активировать необходимую функцию.

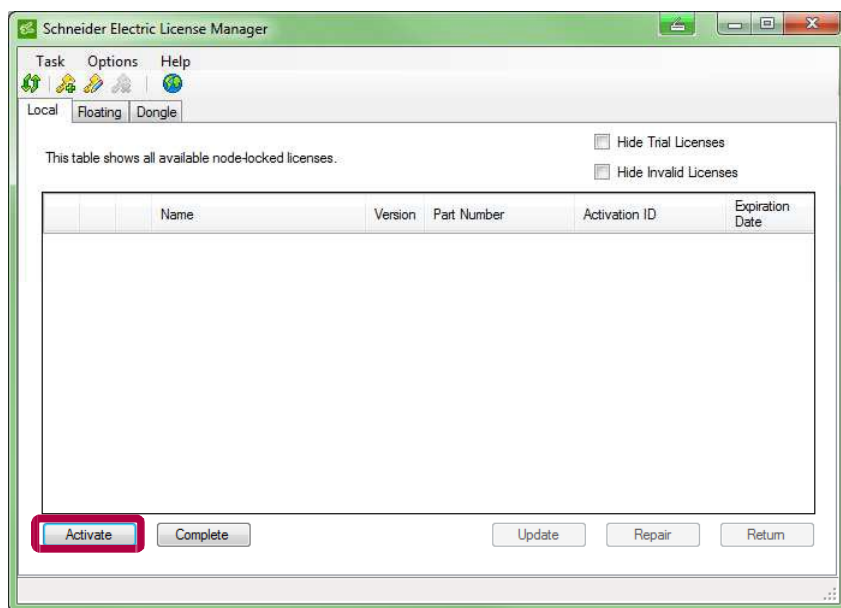

- Для активации в режиме онлайн по телефону используйте метод “By phone” и нажмите “Next”

- Запустите Диспетчер лицензий и нажмите кнопку “Activate”

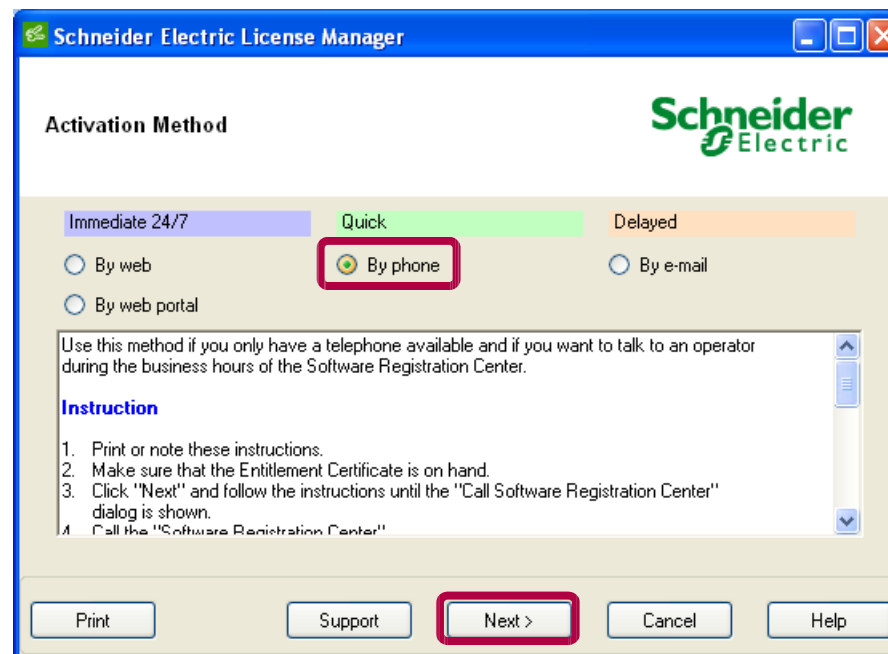

Оффлайн-активация по телефону

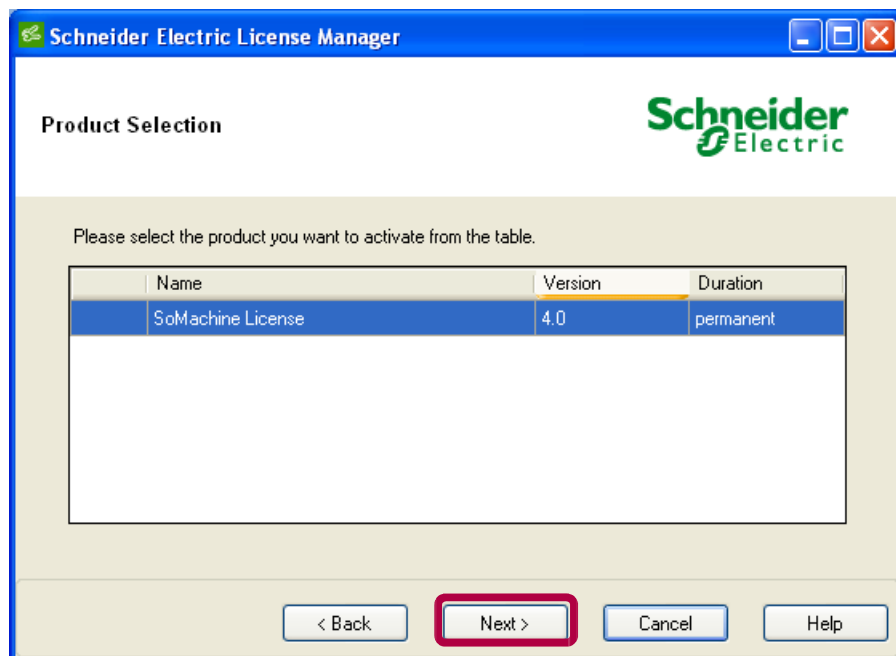

- Выберите соответствующий продукт, который вы хотите активировать, и подтвердите активацию, нажав на “Next”.

- На этой странице предоставлена информация о Центре регистрации программного обеспечения с номерами телефонов, необходимыми для активации по телефону

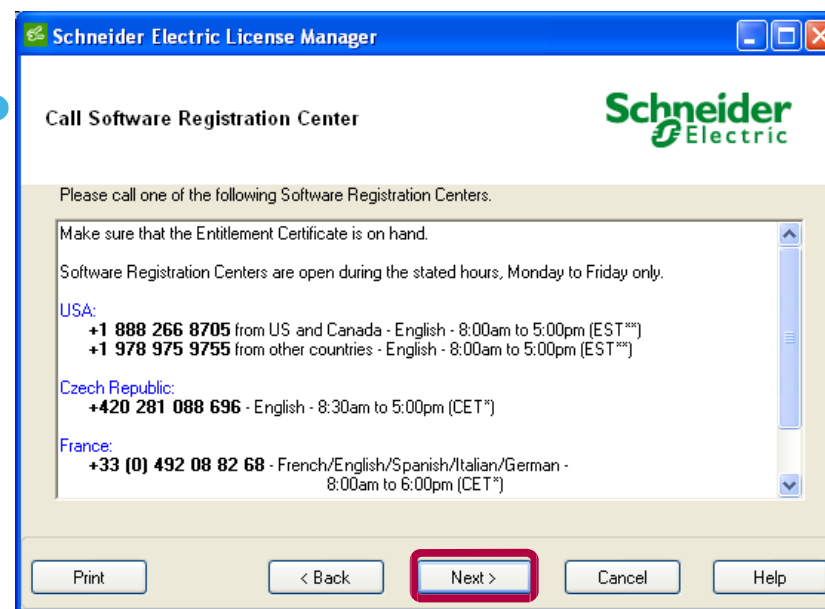

Оффлайн-активация по телефону

На этой странице представлена информация, которая должна быть предоставлена выбранному Центру регистрации программного обеспечения, чтобы генерировать «Short Code Response», чтобы иметь возможность активировать лицензию по телефону.

- ➔ Позвоните в Центр регистрации программного обеспечения и сообщите оператору. Кроме того, будет запрошен ActivationId, а также адрес электронной почты пользователя
- Вставьте полученный код “Short Code Response”

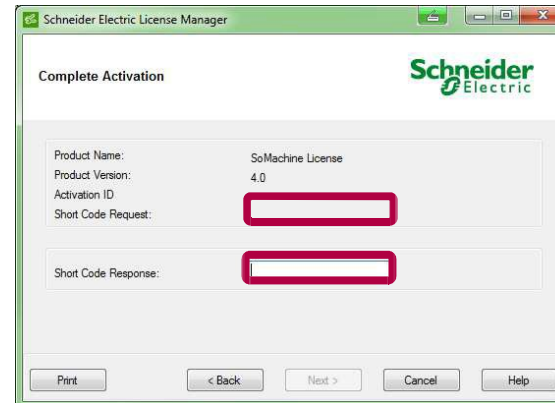

The screenshot shows a window titled "Schneider Electric License Manager" with a "Complete Activation" dialog box. The dialog box contains the following fields and values:

Product Name:	SoMachine License
Product Version:	4.0
Activation ID:	
Short Code Request:	<input type="text"/>
Short Code Response:	<input type="text"/>

At the bottom of the dialog box, there are five buttons: "Print", "< Back", "Next >", "Cancel", and "Help". The "Short Code Request" and "Short Code Response" fields are highlighted with red boxes.

Оффлайн-активация по телефону



- Лицензия активирована !

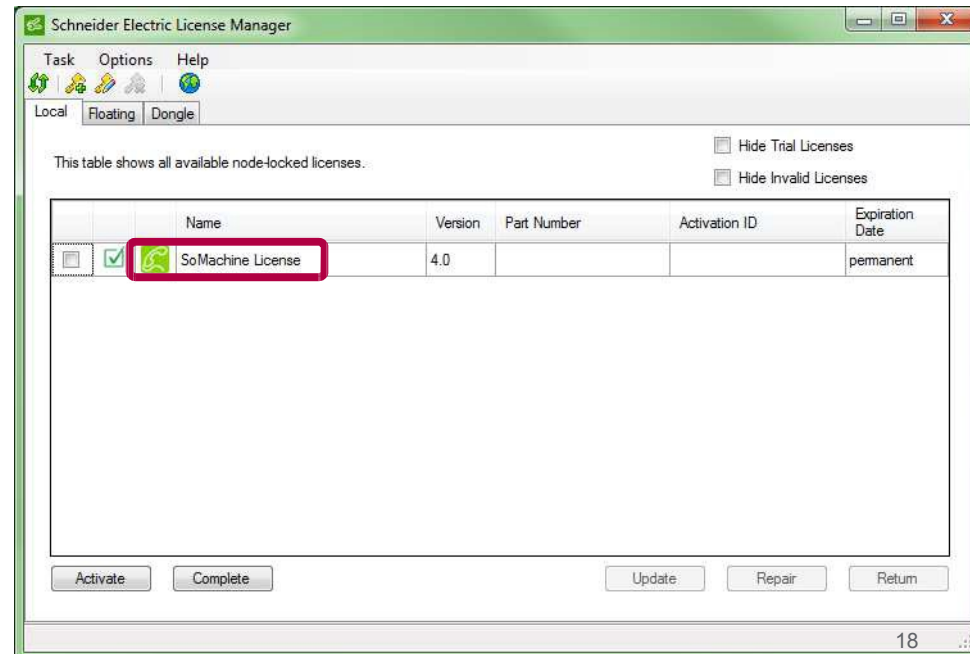

- Лицензия теперь видна в License Manager.
- Также видно, что лицензия активирована по телефону